

1階 平面図

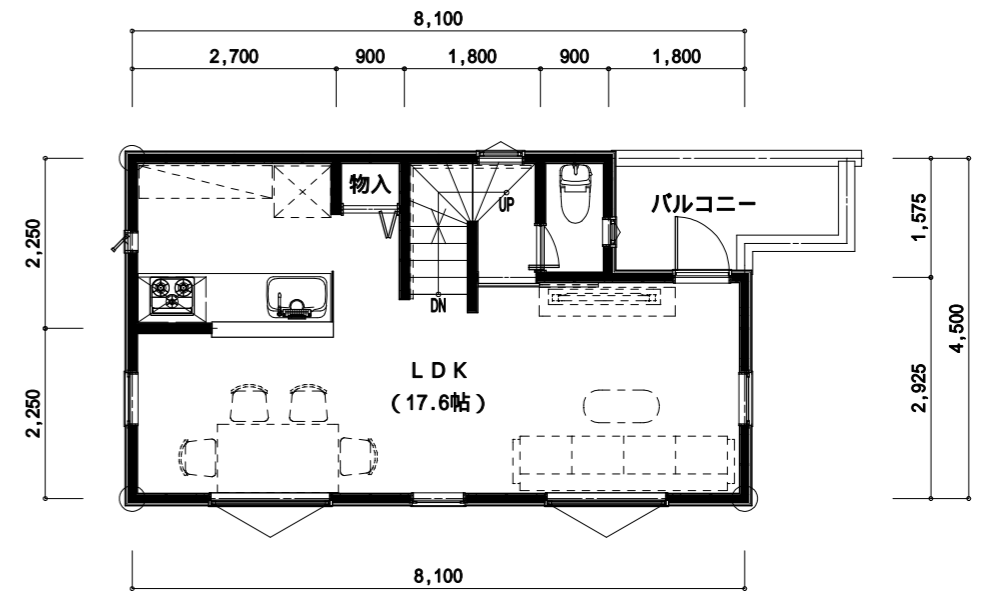

2階 平面図

トータル面積表		㎡(坪)
敷地面積	75.06	(22.70)
建築面積	36.95	(11.17)
床面積 1階	36.95	(11.17)
2階	33.61	(10.16)
3階	24.09	(7.28)
延床面積	94.65	(28.61)
建蔽率	$(36.95/75.06) \times 100$	49.23%
容積率	$(94.65/75.06) \times 100$	126.10%

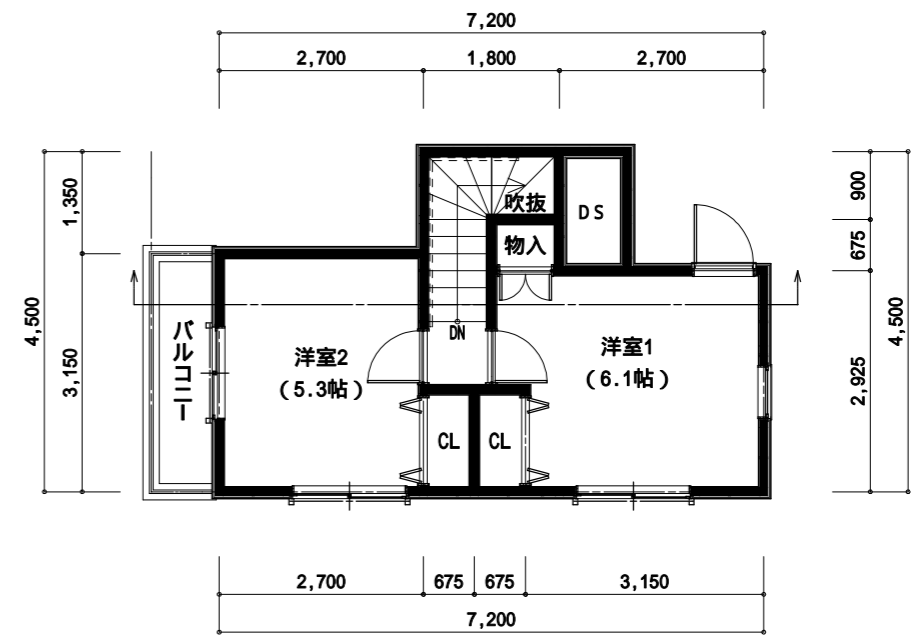

3階 平面図



株式会社 エム・ティ・エム
 〒167-0042 東京都武蔵野市吉祥寺南町2-20-8
 TEL 0422-26-6648
 FAX 0422-26-6649

2020/01/20

1/100

(仮称) 西久保3丁目 期A棟新築工事

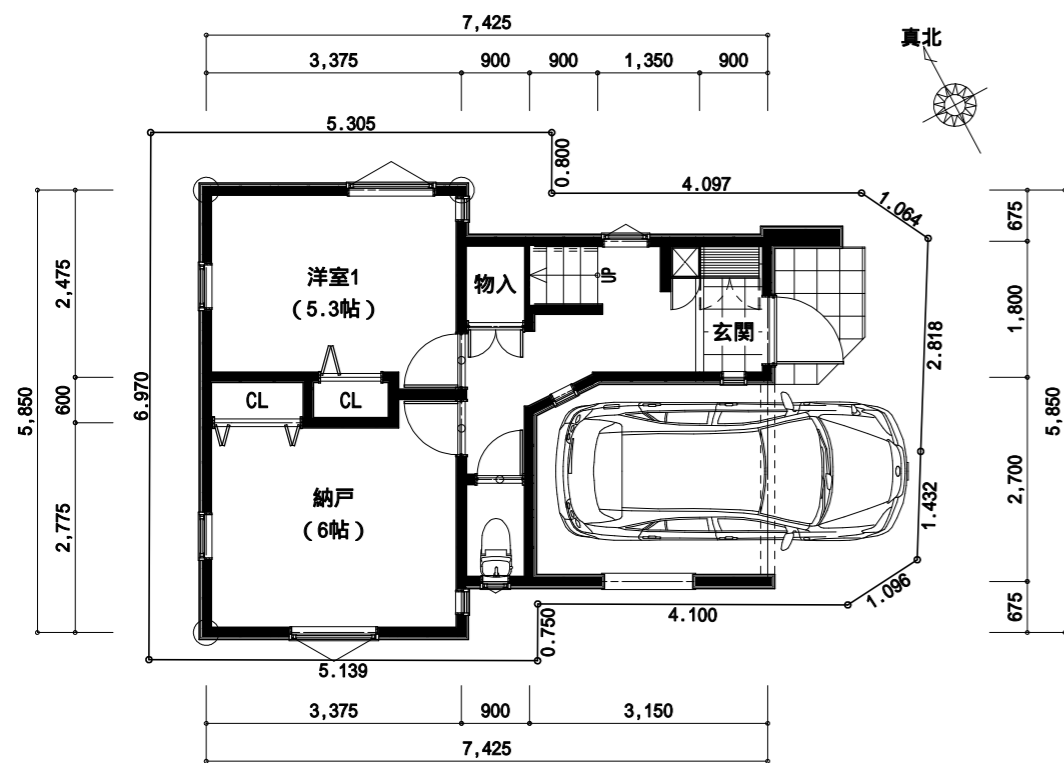

1階 平面図

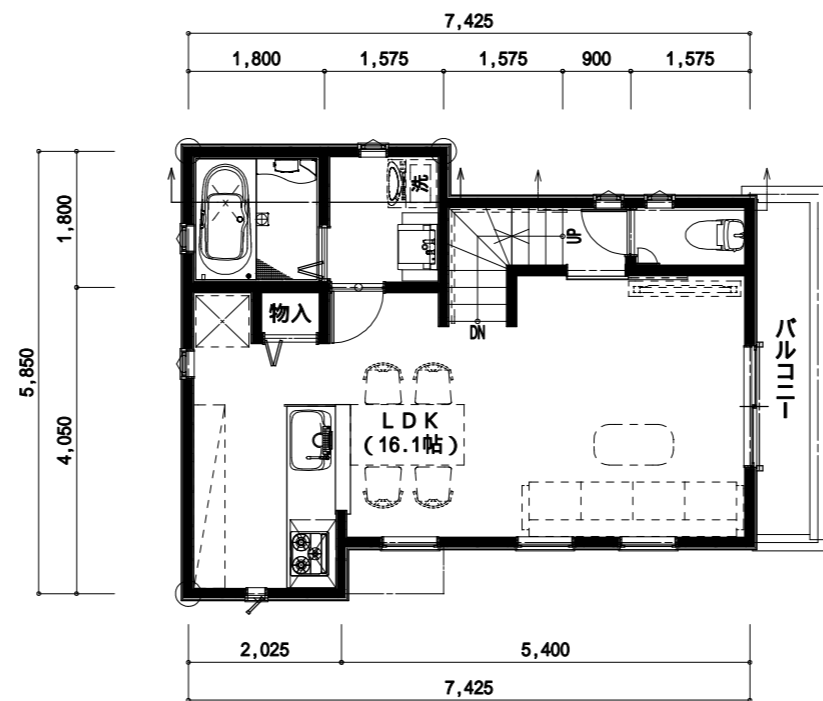

2階 平面図

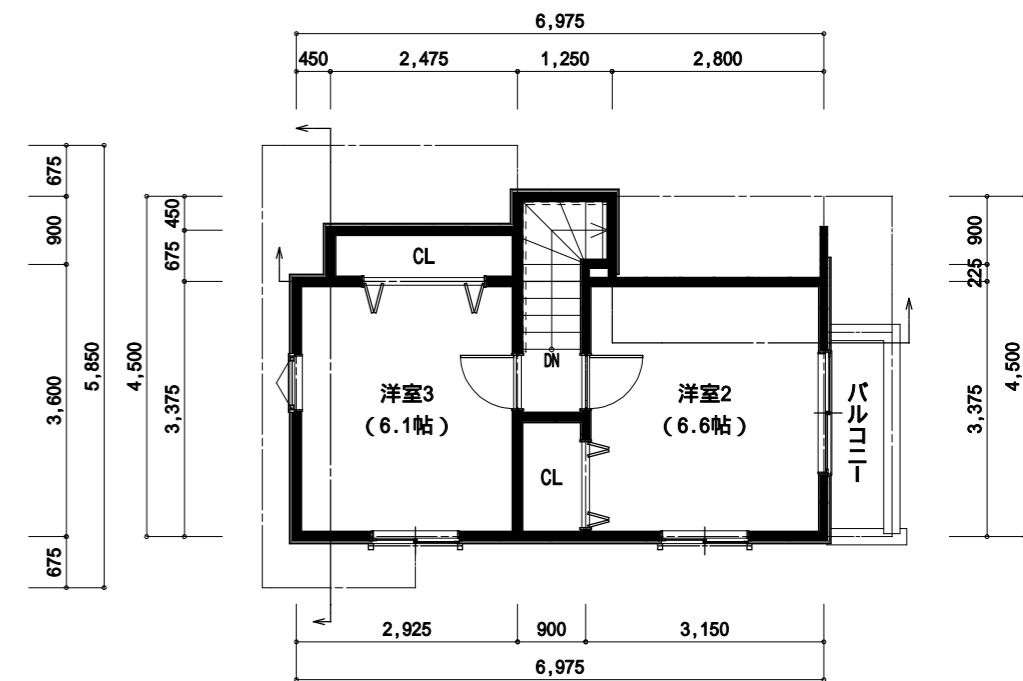

3階 平面図

トータル面積表		㎡(坪)
敷地面積	63.10	(19.08)
建築面積	37.96	(11.48)
床面積		
1階	29.66	(8.97)
2階	37.05	(11.20)
3階	26.53	(8.02)
延床面積	93.24	(28.19)
建蔽率	$(37.96/63.10) \times 100$	60.16%
容積率	$(93.24/63.10) \times 100$	147.77%

車庫面積: 8.30㎡

2020/01/20

(仮称) 西久保3丁目 期B棟新築工事

1/100

17

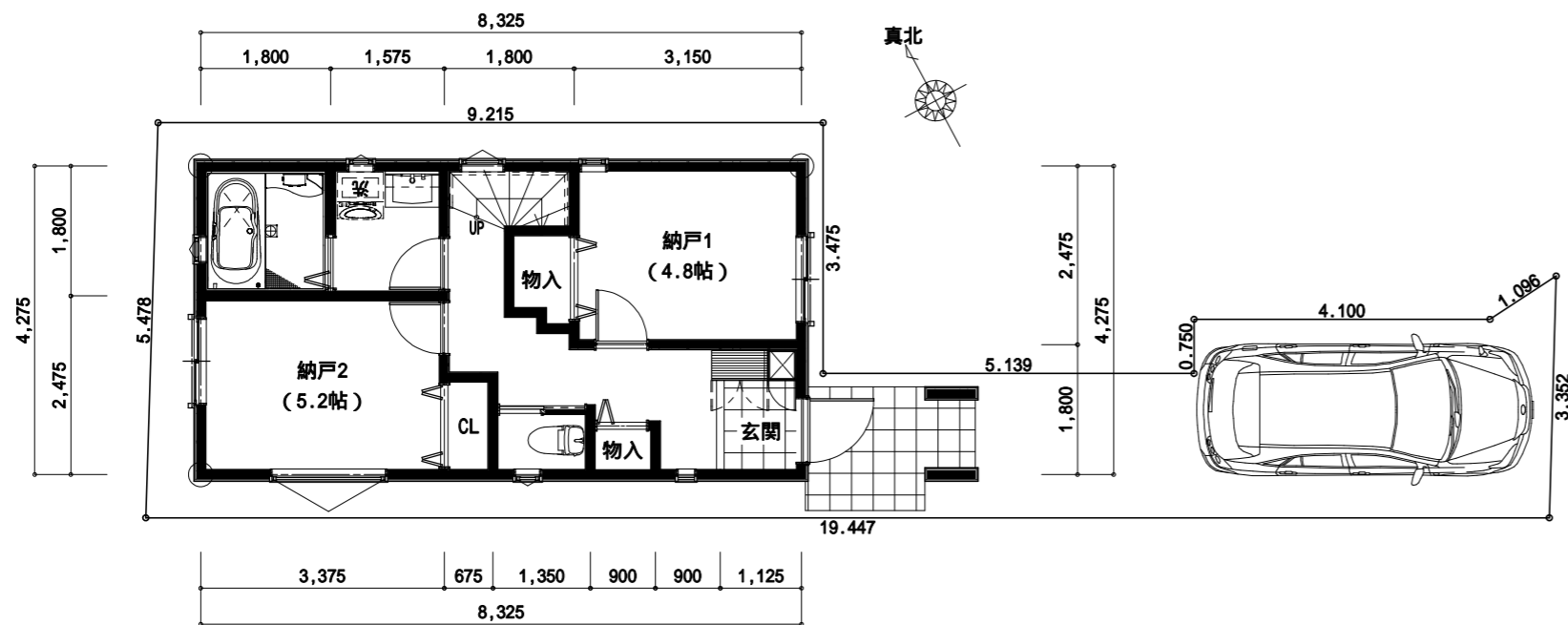

1階 平面図

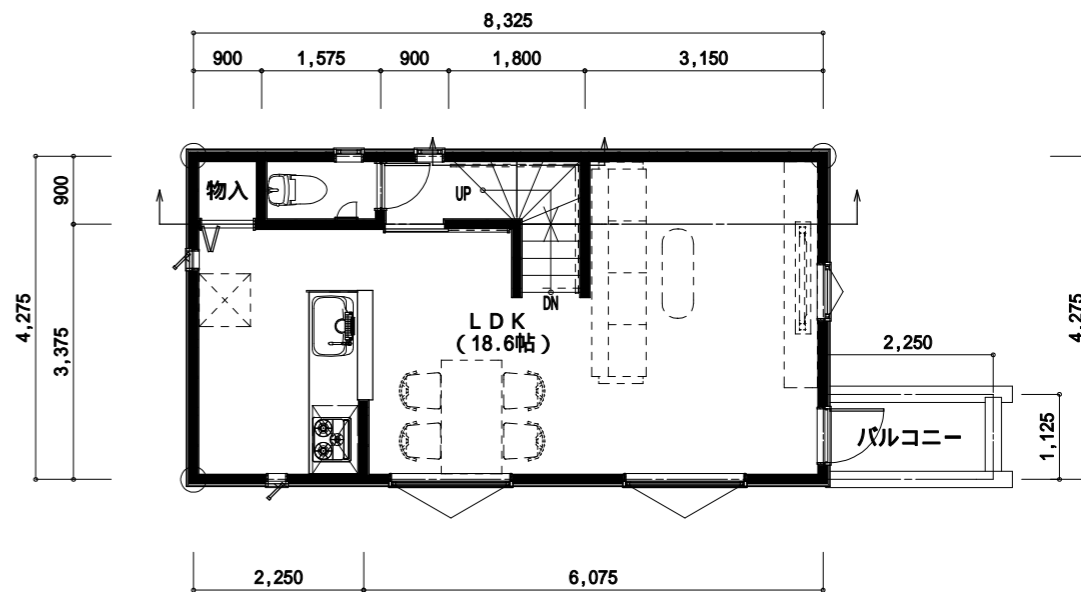

2階 平面図

トータル面積表		㎡(坪)
敷地面積	75.12	(22.72)
建築面積	38.12	(11.53)
床面積 1階	35.58	(10.76)
2階	35.58	(10.76)
3階	23.33	(7.05)
延床面積	94.49	(28.57)
建蔽率	$(38.12/75.12) \times 100$	50.75%
容積率	$(94.49/75.12) \times 100$	125.79%

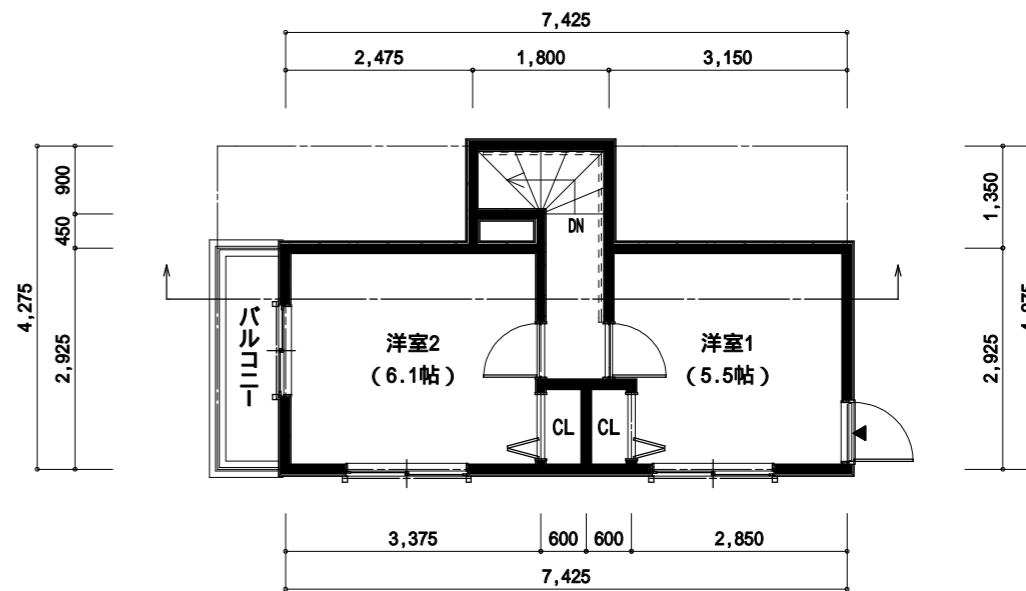

3階 平面図



株式会社 エム・ティ・エム
〒167-0042 東京都武蔵野市吉祥寺南町2-20-8
TEL 0422-26-6648
FAX 0422-26-6649

2020/01/20

(仮称) 西久保3丁目 期C棟新築工事

1/100

17

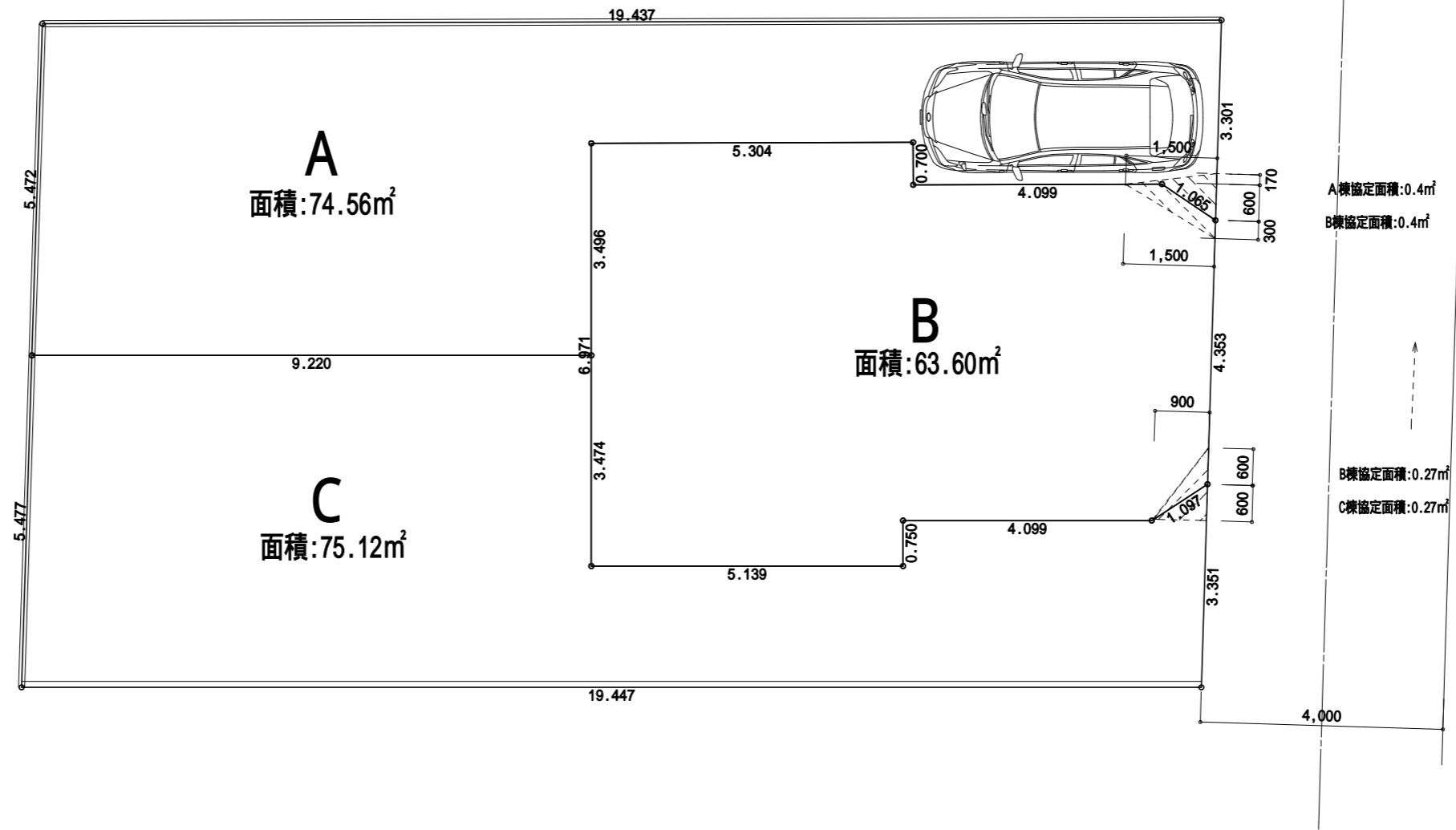
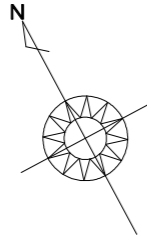



株式会社 エム・ティ・エム
 〒167-0042 東京都武蔵野市吉祥寺南町2-20-8
 TEL 0422-26-6648
 FAX 0422-26-6649

2020/01/20
1/100

西久保3丁目
分割図

18
